

Public Expose



28 November 2014



DAFTAR ISI

1. Sekilas Perseroan
2. Ikhtisar Saham
3. Sejarah Perseroan
4. Sertifikasi dan Penghargaan
5. Industri Batubara
6. Operasional Perseroan
7. Kinerja Operasional
8. Ikhtisar Keuangan
9. Strategi Operasional
10. Proyeksi 2015
11. Tanggung Jawab Sosial Perusahaan

SEKILAS PERUSAHAAN

PT Darma Henwa Tbk (DEWA) adalah perusahaan jasa pertambangan dan energi terintegrasi, yang berperan dalam sektor energi dan pertambangan, dengan mengelola sumber daya alam secara bertanggung jawab, demi menjaga pembangunan yang berkelanjutan.

Perseroan terdaftar di Bursa Efek Indonesia pada tanggal 26 September 2007 dengan kode saham DEWA.

Perseroan mempunyai visi untuk menjadi Perusahaan regional pilihan dalam penyediaan layanan pertambangan yang terintegrasi, dengan menciptakan pengetahuan manajemen yang baik dan biaya operasional yang efektif, memberikan nilai maksimum ke seluruh stakeholders dan terus tumbuh secara berkesinambungan, serta menyediakan pelayanan berkualitas tinggi.

Operasional Perseroan saat ini berada di wilayah Bengalon (Kalimantan Timur), Asam Asam (Kalimantan Selatan), Binungan Timur (Kalimantan Timur), Malinau (Kalimantan Utara), proyek hauling road di Muara Teweh (Kalimantan Tengah).

Di tahun 2014, Perseroan mendapatkan proyek *Mining Development Contract* Dairi Lead-Zinc Mine, berlokasi di Sumatera Utara, milik DPM, anak perusahaan PT Bumi Resources Mineral Tbk

CAPITAL SHARES:
60,000,000,000

ISSUED & PAID SHARES:
21,853,733,792

SHARE PERFORMANCE:
Year High: **IDR 50**
Year Low: **IDR 50**
Current Price: **IDR 50**

Market Capitalization: IDR 1.09 Trillion

IDX Stock Quote: **DEWA**
Bloomberg: **DEWA:IJ**
Reuters: **DEWA.JK**

* Per 30 September 2014

Sejarah Perseroan



1991 -
1997

1991
Berdirinya PT Darma Henwa.

1993
Kontrak senilai USD 107 juta untuk Proyek Batubara Petangis di Kalimantan Selatan, dengan BHP Minerals.

1996
Henry Walker Group Ltd (Australia) menguasai 95% kepemilikan saham. Nama Perseroan diganti menjadi PT Henry Walker Eltin (HWE).

1997
Kontrak USD 82,3 juta dengan PT Newmont Nusa Tenggara

2001 -
2006

2001
Kontrak USD34,2 juta dengan PT Tanito Harum.

2004
Proyek Batubara Bengalon ditandatangani.

2005
Zurich Assets International Ltd mengambilalih kepemilikan dari Grup Henry Walker Eltin. Nama Perseroan berubah menjadi PT Darma Henwa.

2006
Meraih penghargaan 4 juta jam tanpa kecelakaan kerja (LTI Free).

2007-
2011

2007
Penandatanganan Perjanjian Pengoperasian dan Jasa Pertambangan Asam Asam.

Penawaran Umum Perdana dan Pencatatan Saham di Bursa Efek Jakarta (sekarang Bursa Efek Indonesia).

2010
Penawaran Umum Terbatas I. Meraih Sertifikasi ISO 9001:2008, ISO 14001:2004, OHSAS 18001:2007.

2011
Penjualan Coal Vista Resources.

Proyek Batubara Binungan Timur ditandatangani.

2012 -
2014

2012
Proyek Batubara Malinau ditandatangani.

2013
Proyek Hauling Road Tamtama ditandatangani.

2014
Penandatanganan Share Purchase Agreement (SPA) divestasi 93,47% saham PT DH Energy.

Penandatanganan Share Purchase Agreement (SPA) divestasi 100% saham Corfield Investments Limited.

Mining Development Contract PT Dairi Prima Mineral (DPM) di Sumatra Utara ditandatangani

Penghargaan & Sertifikasi &

2013

1. Sertifikasi ISO 9001:2008, ISO 14001:2004, OHSAS 18001:2007
2. Penghargaan dari Bupati Tanah Laut Tertib Administrasi Pelaporan P2K3.
3. 25,227,785 Jam kerja tanpa kecelakaan hilang jam kerja secara korporat per September 2013.
4. Rasio 0,42 Jumlah Jam kerja tanpa kecelakaan hilang jam kerja secara korporat per September 2013.
5. Penghargaan KADARIGAT dari KPC sebagai kinerja terbaik pengelolaan limbah & hidrokarbon
6. Proper EMAS dari Gubernur Kalimantan Timur.
7. Penghargaan untuk program pencegahan dan penanggulangan HIV/AIDS di tempat kerja pada perusahaan, untuk site Bengalon Coal Project dari Menteri Tenaga Kerja dan Transmigrasi.
8. The Best Spirit Team & Juara 3 Motor Vehicle Accident & Mass Casualties Challenge dari Indonesian Fire & Rescue Challenge (IFRC)



2014

1. Penghargaan Nihil Kecelakaan Kerja dari Gubernur Kalimantan Selatan.
2. Penghargaan Nihil Kecelakaan Kerja untuk Proyek Berau dari Gubernur Kalimantan Timur.
3. Penghargaan Nihil Kecelakaan Kerja untuk Proyek Bengalon dari Gubernur Kalimantan Timur.
4. Sertifikasi ISO 9001:2008; ISO 14001:2004; dan OHSAS 18001:2007 dari Sucofindo.

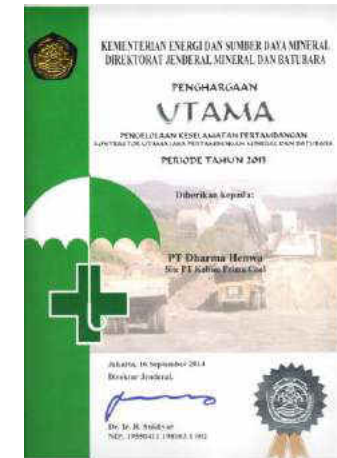

Industri Batubara



KONSUMSI BATUBARA DUNIA (JUTA TON)

10 Negara Konsumsi Batubara Terbesar

China	3,588 Unit: Mt
United States	845
India	828
Germany	252
Russia	211
Japan	186
South Africa	182
Poland	137
Australia	135
South Korea	127

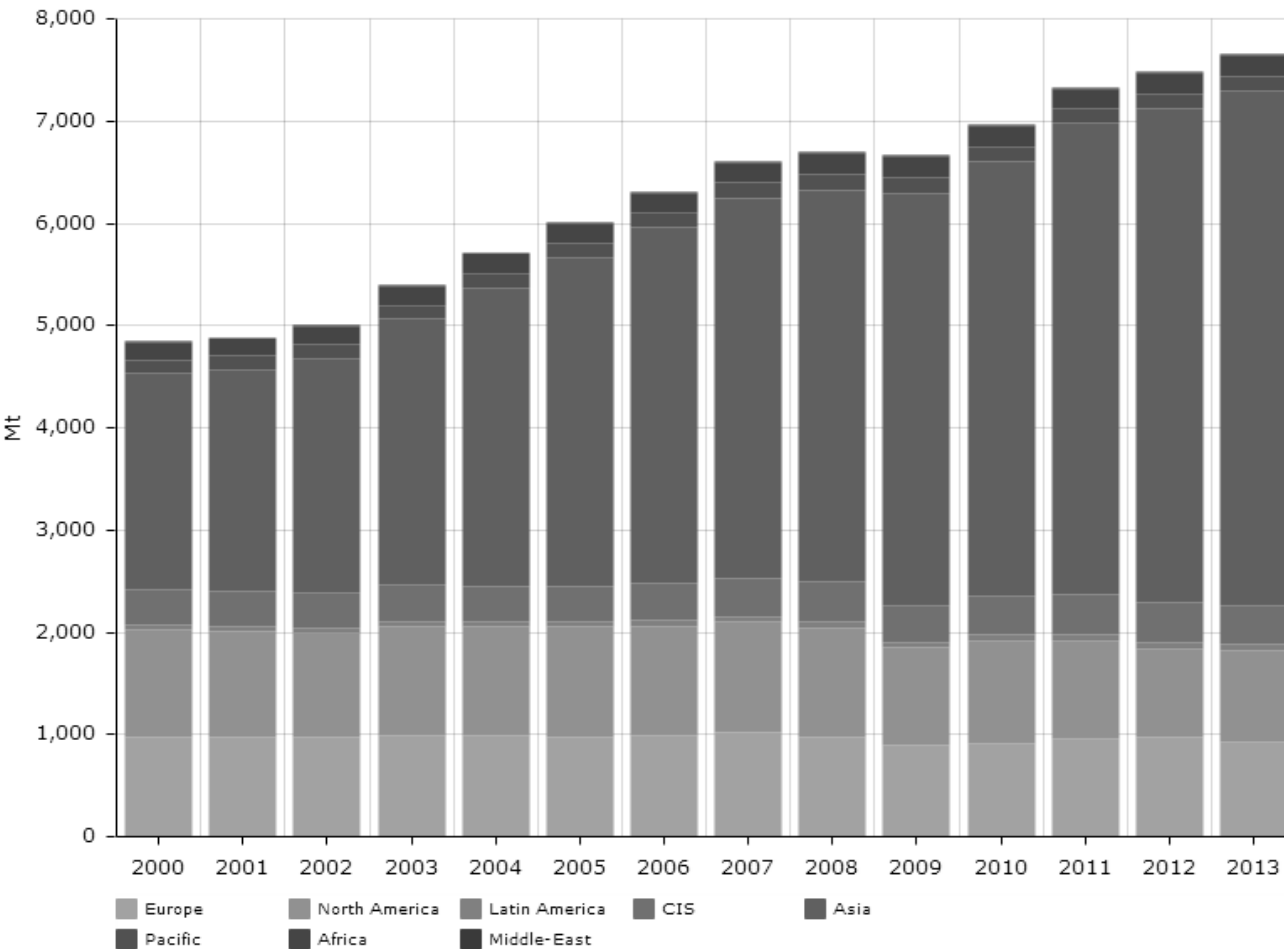

*Sumber: Enerdata Year Book 2014

TREN HARGA BATUBARA

Tren Harga Batubara Periode 13 Tahun

Thermal Coal CAPP Price
56.48 USD/st
16 Sep '14

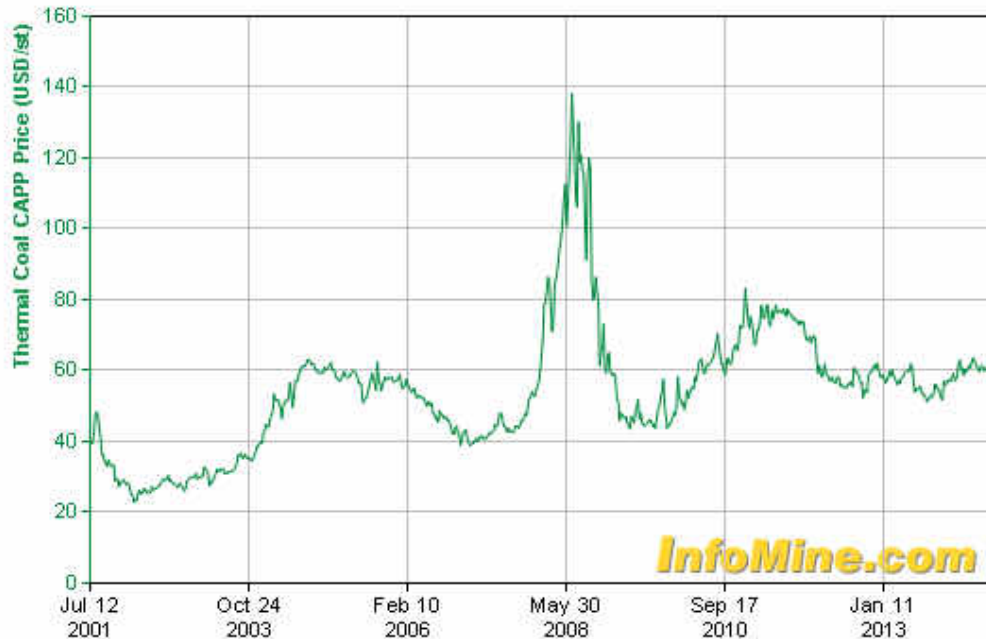

Tren Harga Batubara Periode 1 Tahun

Thermal Coal CAPP Price
56.48 USD/st
16 Sep '14



- Harga Thermal Coal CAPP 56.48 USD/st (62.26 USD/t) (48.20 EUR/t)
- 16 September 2014 - 52 minggu terendah 51.75 USD/st 52 minggu tertinggi 63.68 USD/t

PRODUKSI BATUBARA INDONESIA (TON)

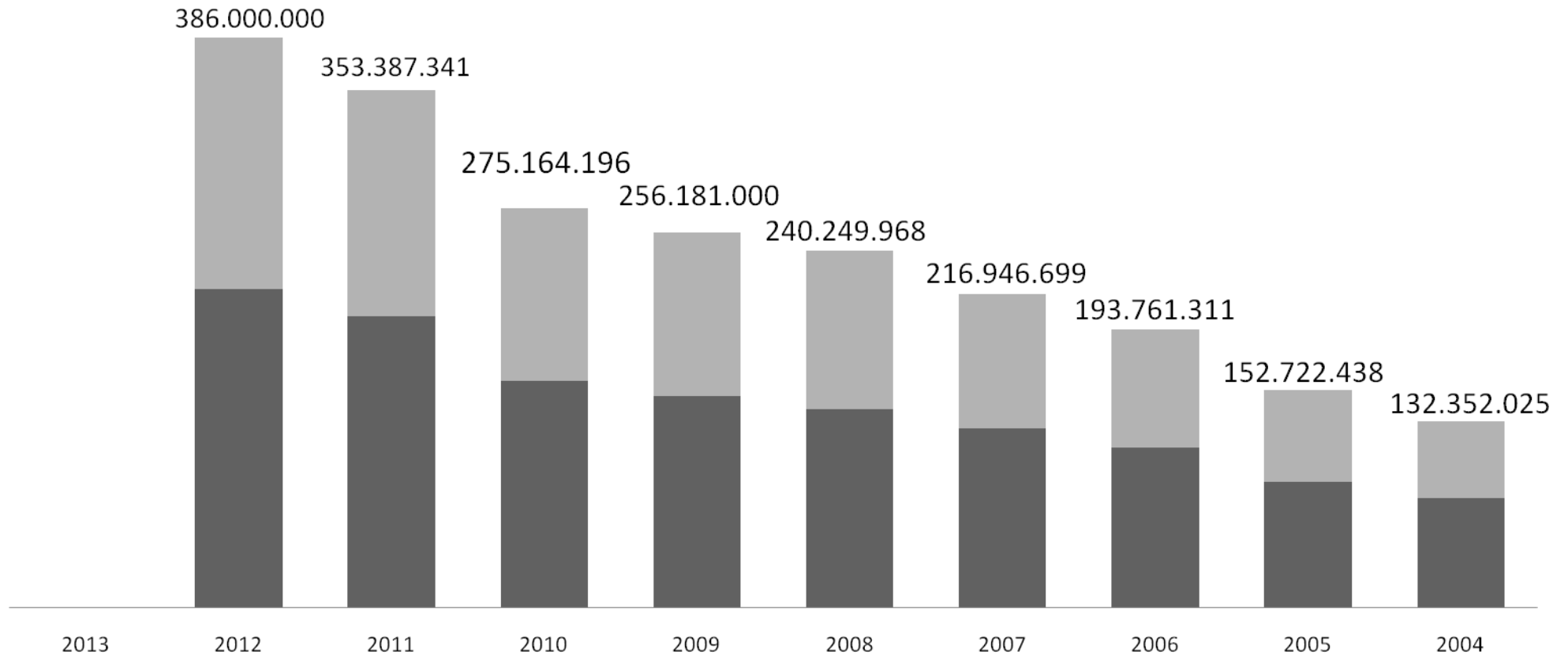

*Sumber: www.esdm.go.id

■ Ekspor
■ Produksi

PROSES PENAMBANGAN

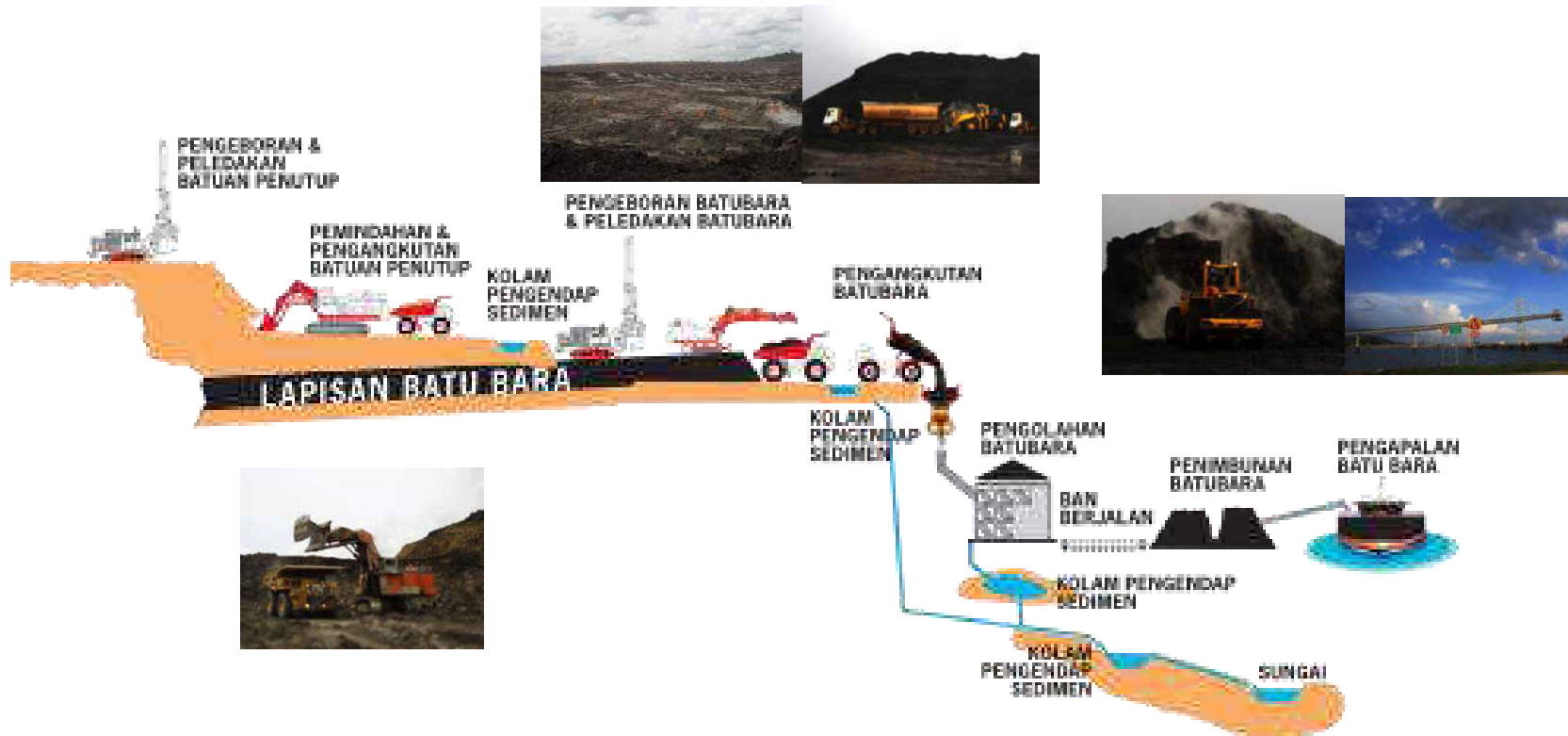

PROYEK BARU DI TAHUN 2014

Mining Development Contract of Dairi Lead-Zinc Mine

- **Klien** : PT Dairi Prima Mineral
- **Kontrak** : Perjanjian kerjasama antara PT Darma Henwa Tbk. dengan China Nonferrous Metal Industry's Foreign and Construction Co. Ltd (NFC) dengan PT Dairi Prima Mineral melalui Kontrak No. NFC-DPM-004 untuk pekerjaan civil work seluruh area fasilitas tambang dan persiapan area untuk pekerjaan penambangan di bawah tanah.
- **Periode Kontrak** : 2,5 tahun, dimulai sejak down payment kepada PT Darma Henwa Tbk.
- **Jenis Pekerjaan** : - Jasa pembangunan jalan dan landasan di area fasilitas & infrastruktur
- Jasa pembangunan fasilitas *Tailing Storage Facilities* (TSF).
- Jasa persiapan area kerja penambangan dibawah tanah
- **Nilai Proyek** : USD 145,261,499

POTENSIAL PROYEK YANG SEDANG DITENDERKAN DI 2015

1. Proyek Batubara PT Multi Jaya Energi
2. Proyek Batubara Satui

KINERJA PERUSAHAAN

Kinerja Operasional



PROYEK BATUBARA ASAM ASAM

Overburden (million bcm)

Coal Getting (million ton)

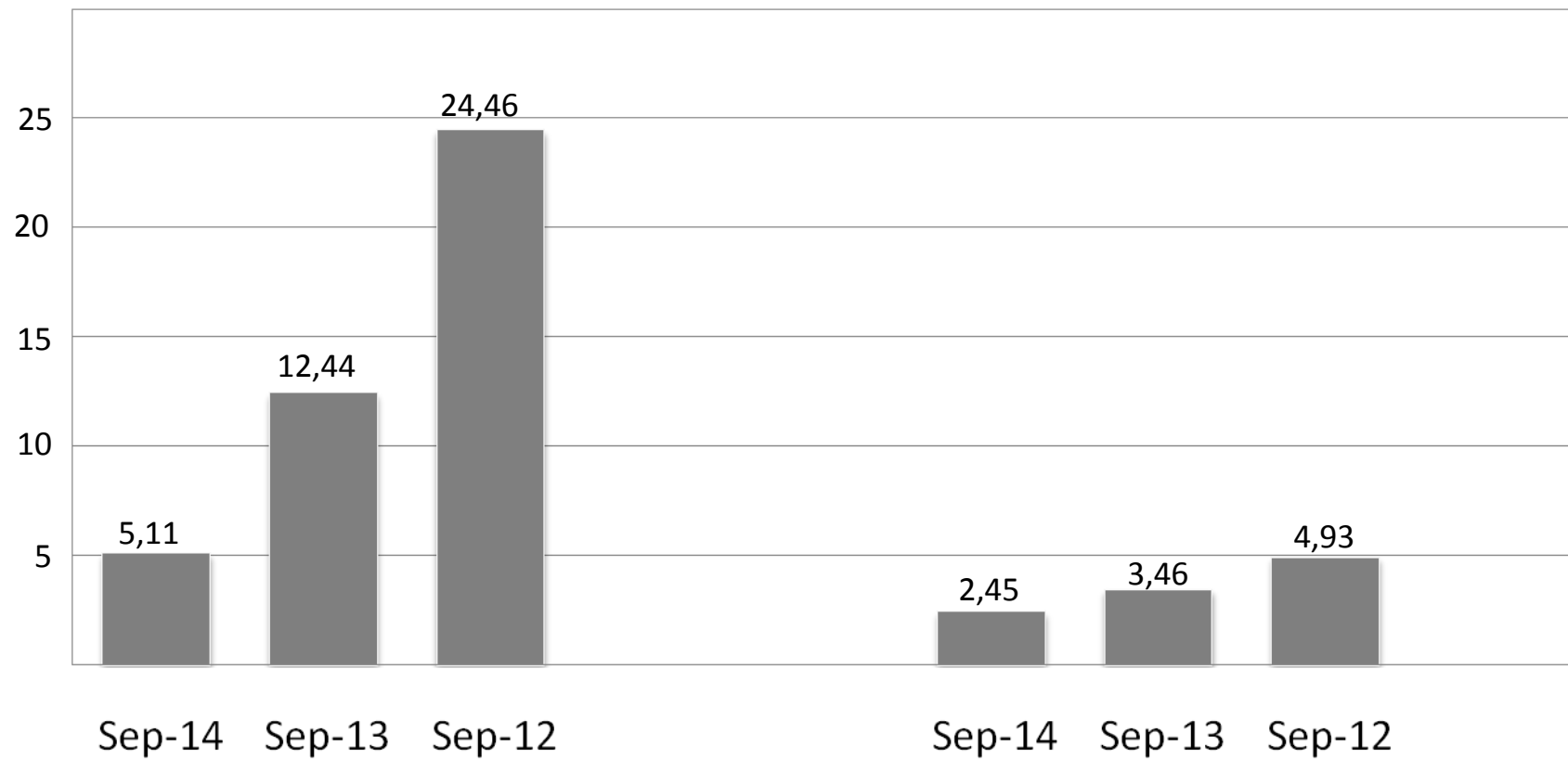

Kendala:

- 1.
- 2.

PROYEK BATUBARA BENGALON

Overburden (million bcm)

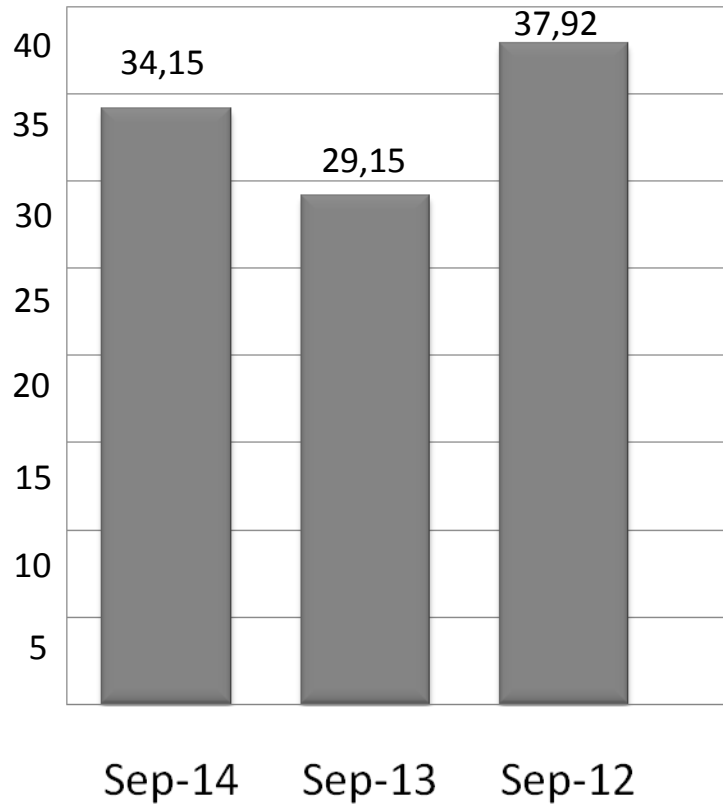

Coal Getting (million ton)

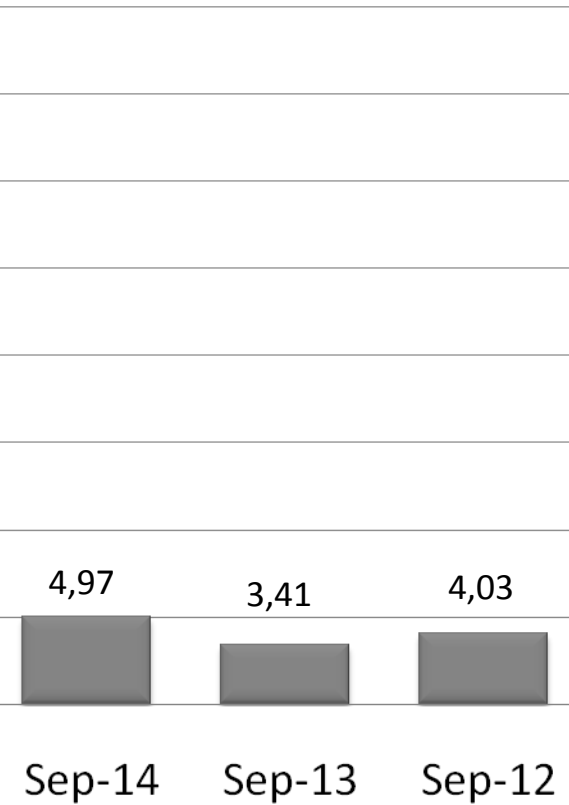

Kendala:

- 1.
- 2.

PROYEK BATUBARA BINUNGAN TIMUR

Overburden (million bcm)

Coal Getting (million ton)

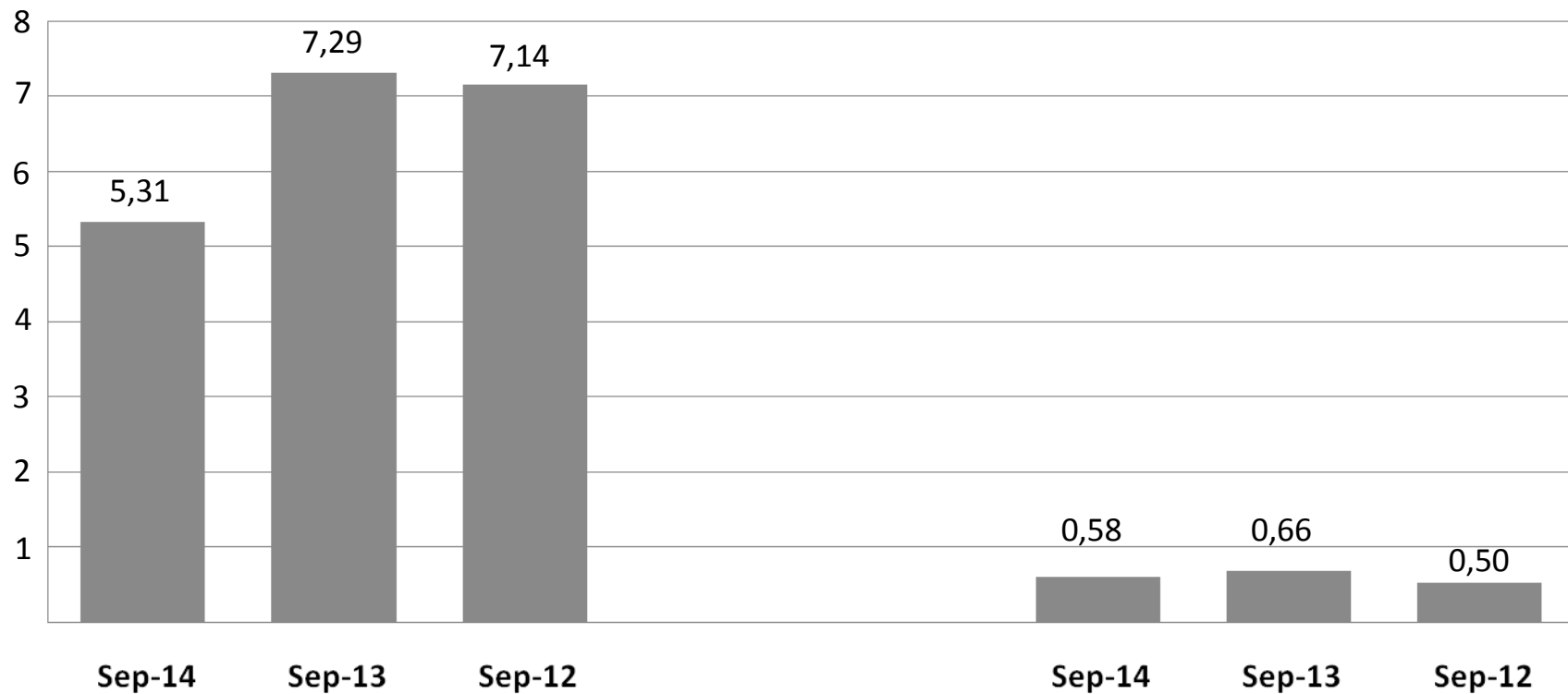

Kendala:

- 1.
- 2.

PROYEK BATUBARA MALINAU

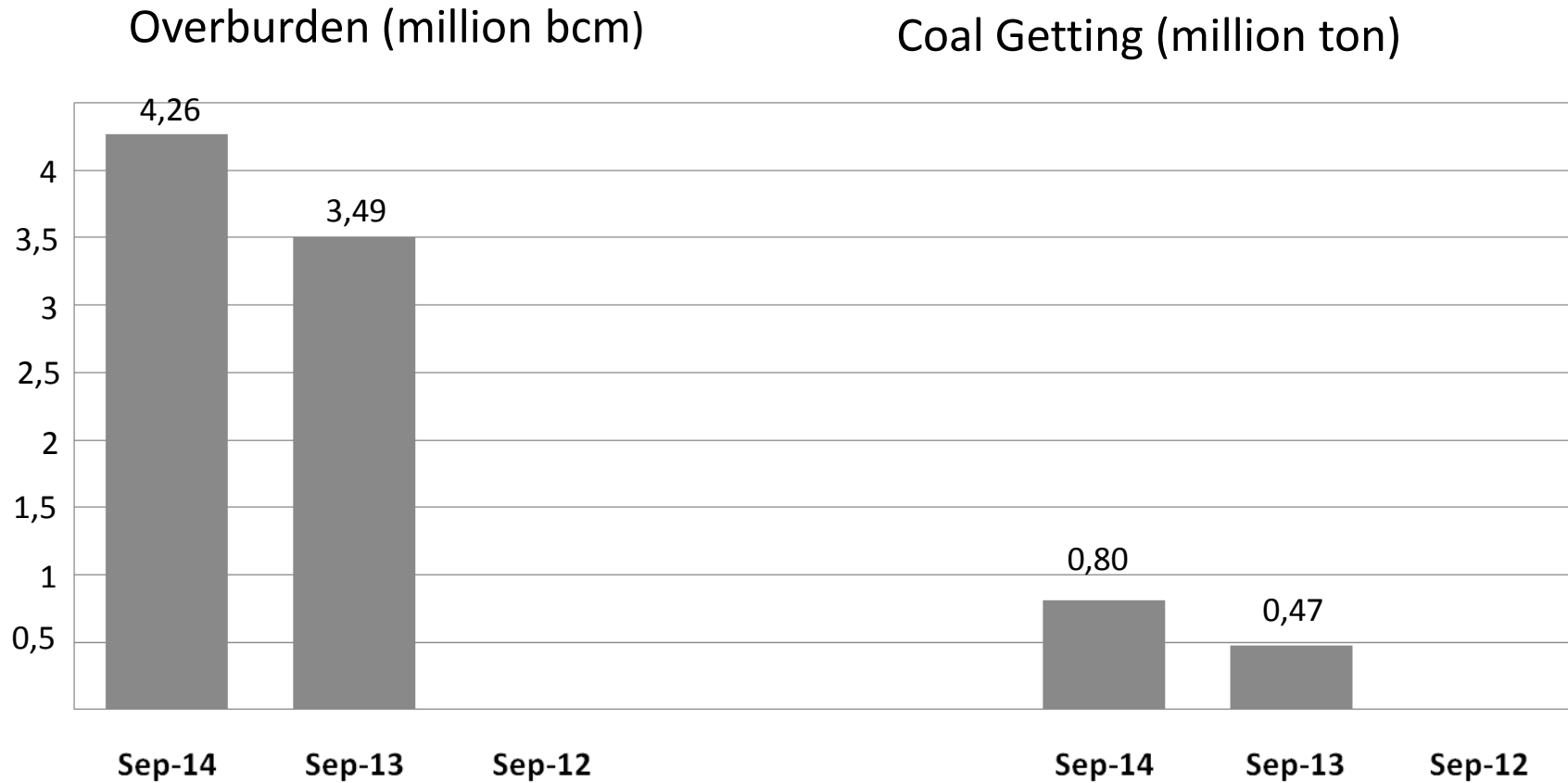

Kendala:

- 1.
- 2.

TOTAL PRODUKSI

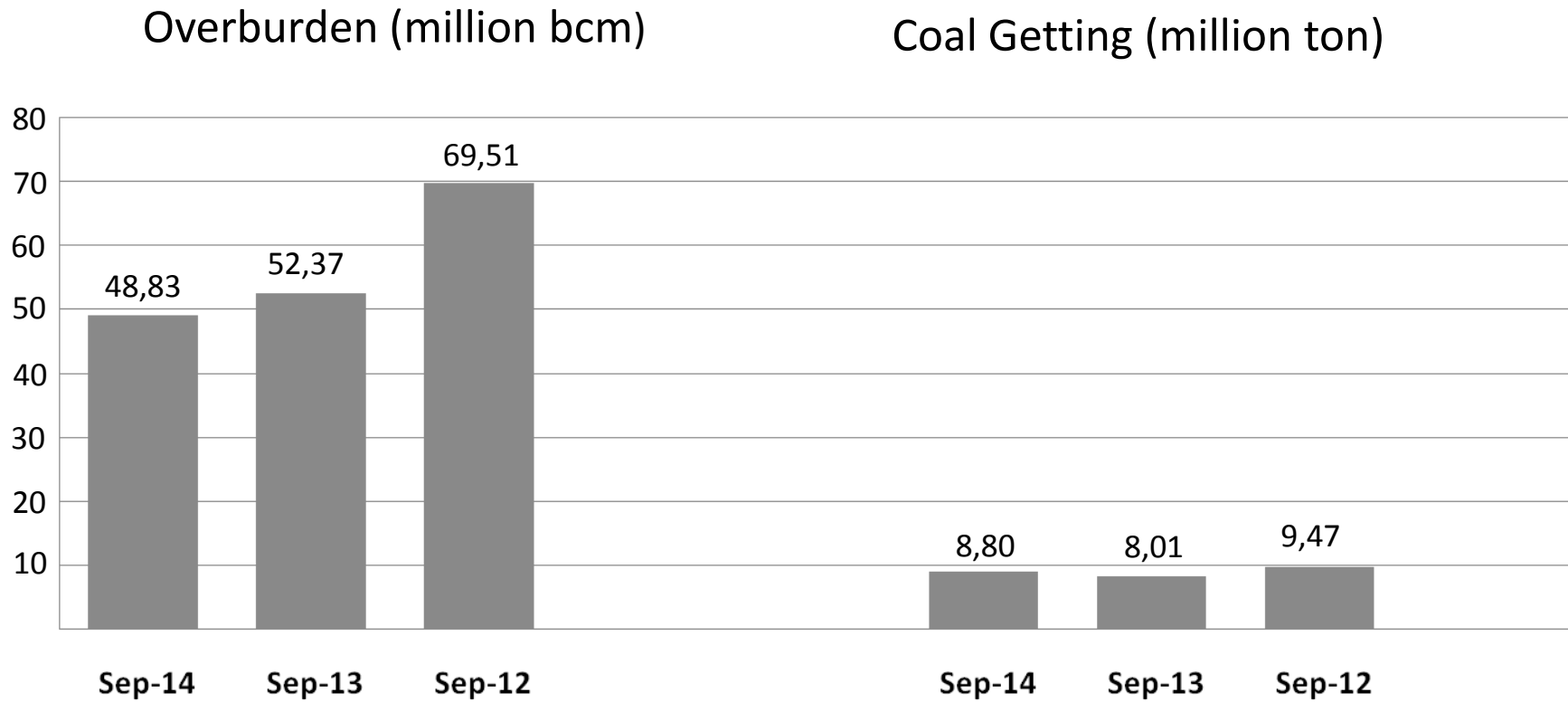

Kinerja Keuangan



BALANCE SHEET

dalam USD juta

	Sep-14	Sep-13	Sep-12
Aset Lancar	151.34	141.29	187.24
Aset Tidak Lancar	210.08	224.47	274.11
Total Aset	361.42	365.76	461.35
Liabilitas Lancar	113.42	110.57	115.03
Liabilitas Tidak Lancar	28.62	33.08	42.09
Total Loabilitas	142.04	143.65	157.12
Ekuitas	219.38	222.11	304.23

INCOME STATEMENTS

dalam USD juta

	30-Sep-14	30-Sep-13	30-Sep-12
Pendapatan	178,10	175,66	250,51
Laba (Rugi) Usaha	1,96	(18,58)	(10,64)
EBITDA	21,12	11,01	23,90
Laba (Rugi) Netto	(2,73)	(17,26)	(10,86)

Strategi Perseroan



STRATEGI PERSEROAN DI TAHUN 2014

Proyeksi 2015

PROYEKSI 2015 – PROYEK BATUBARA ASAM ASAM

Overburden (million bcm)

Coal Getting (million ton)

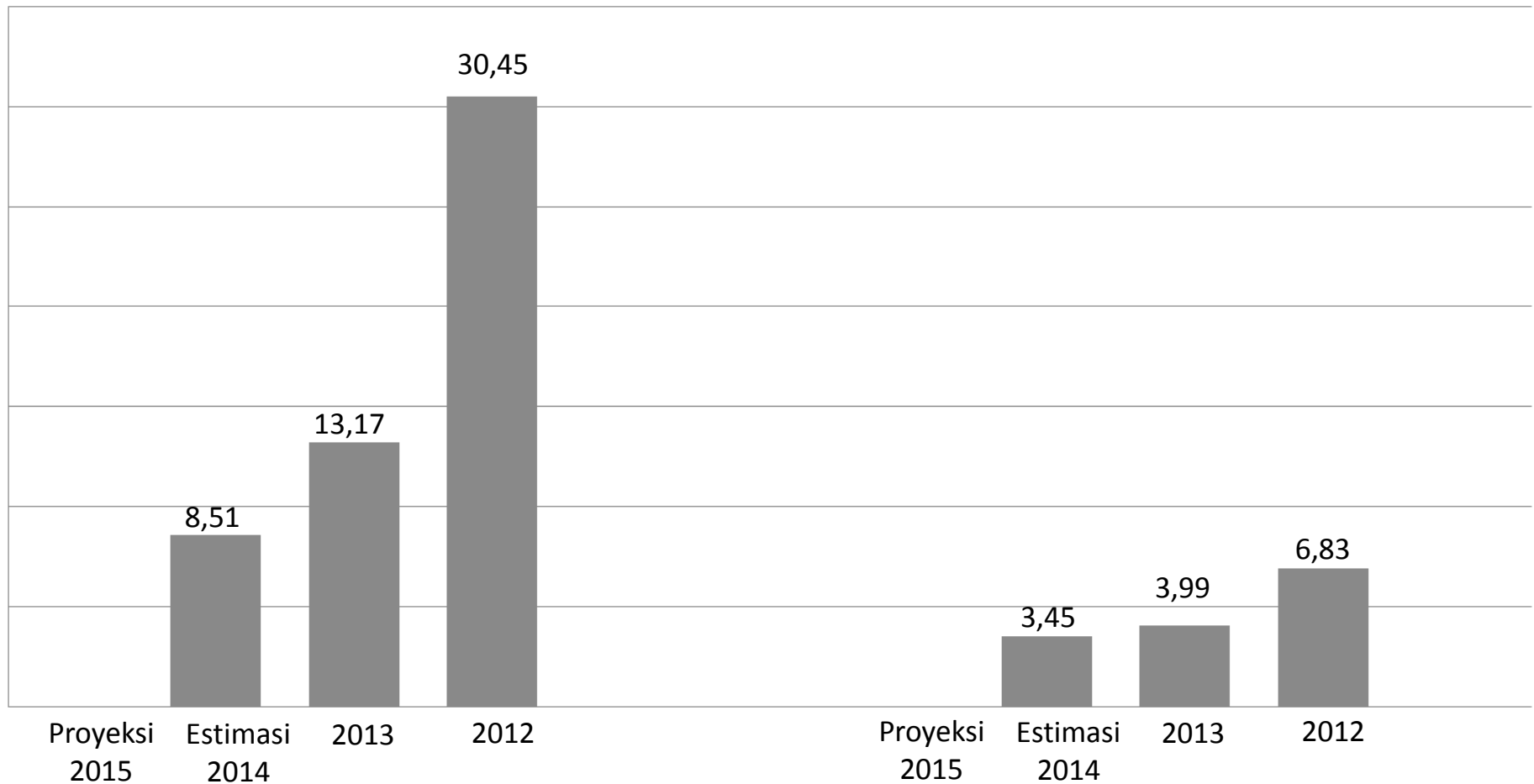

PROYEKSI 2015 – PROYEK BATUBARA BENGALON

Overburden (million bcm)

Coal Getting (million ton)

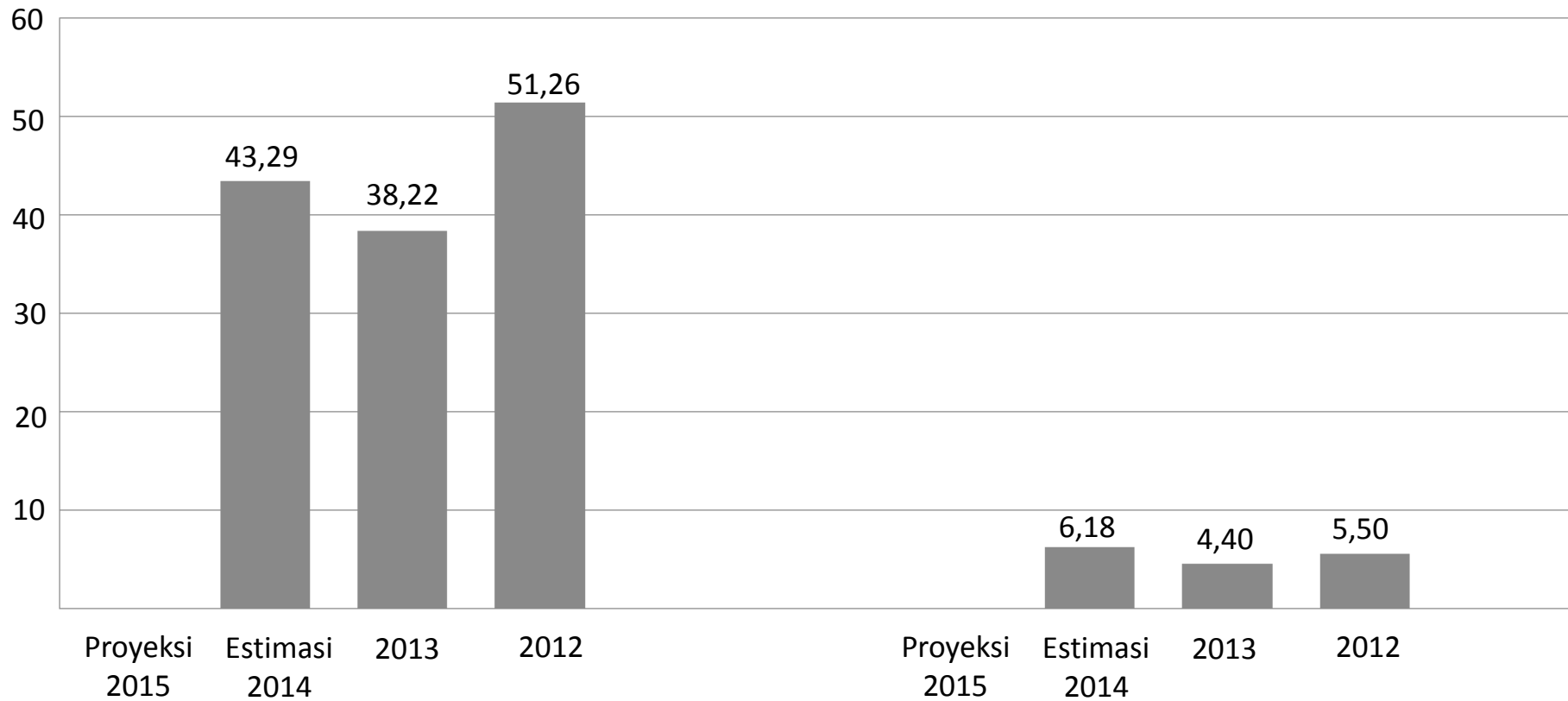

PROYEKSI 2015 – PROYEK BATUBARA BINUNGAN TIMUR

Overburden (million bcm)

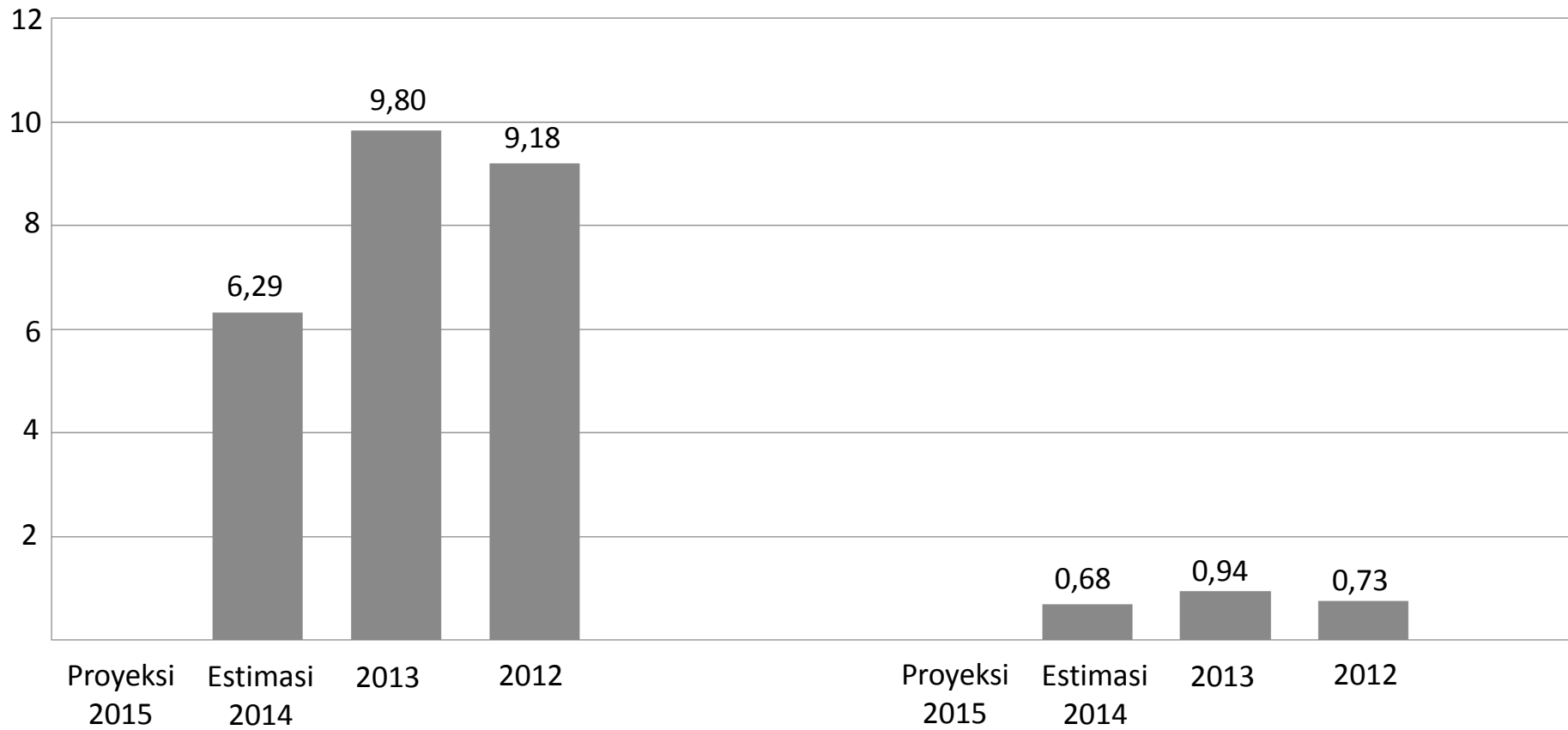

PROYEKSI 2015 – PROYEK BATUBARA MALINAU

Overburden (million bcm)

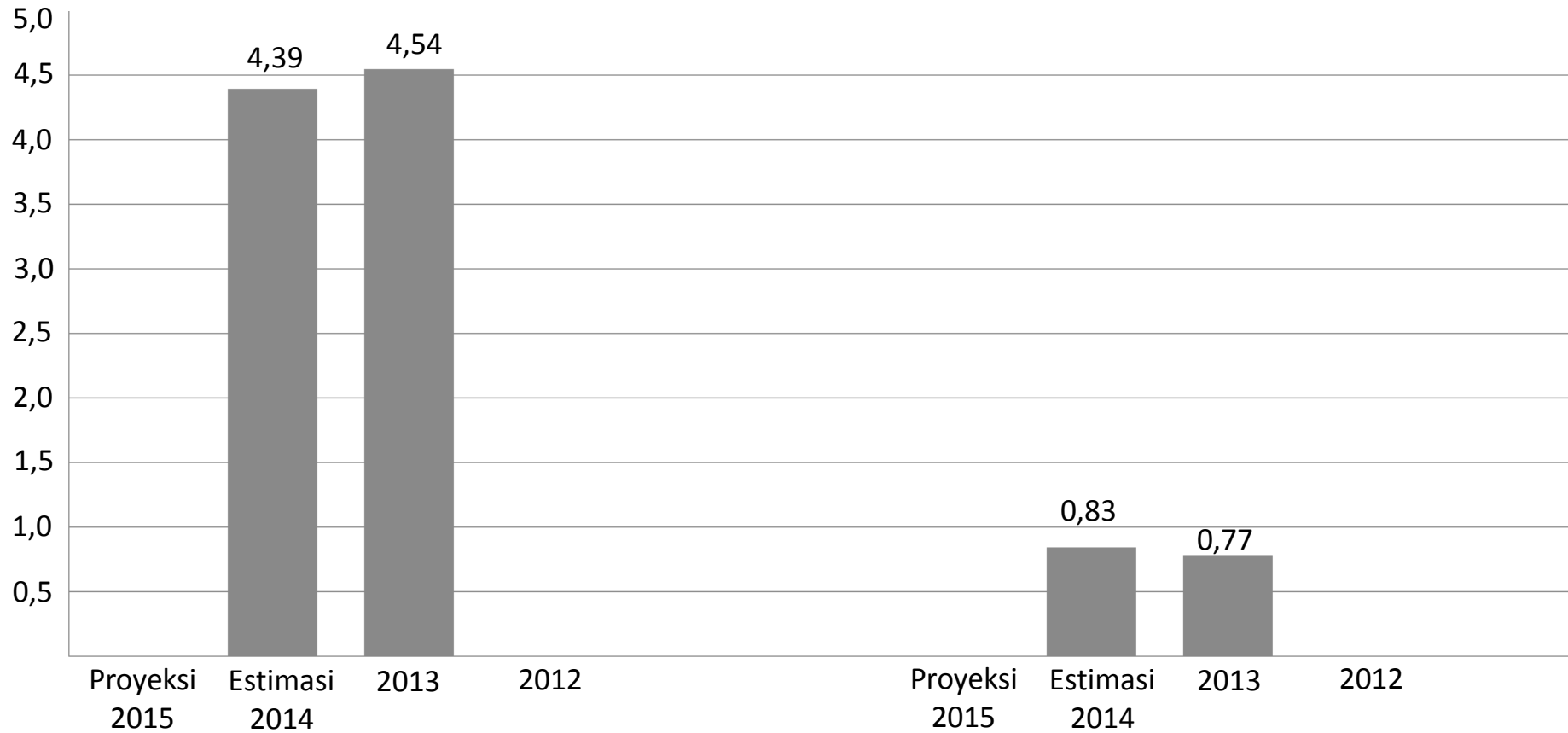

PROYEKSI 2015 – TOTAL PRODUKSI

Overburden (million bcm)

Coal Getting (million ton)

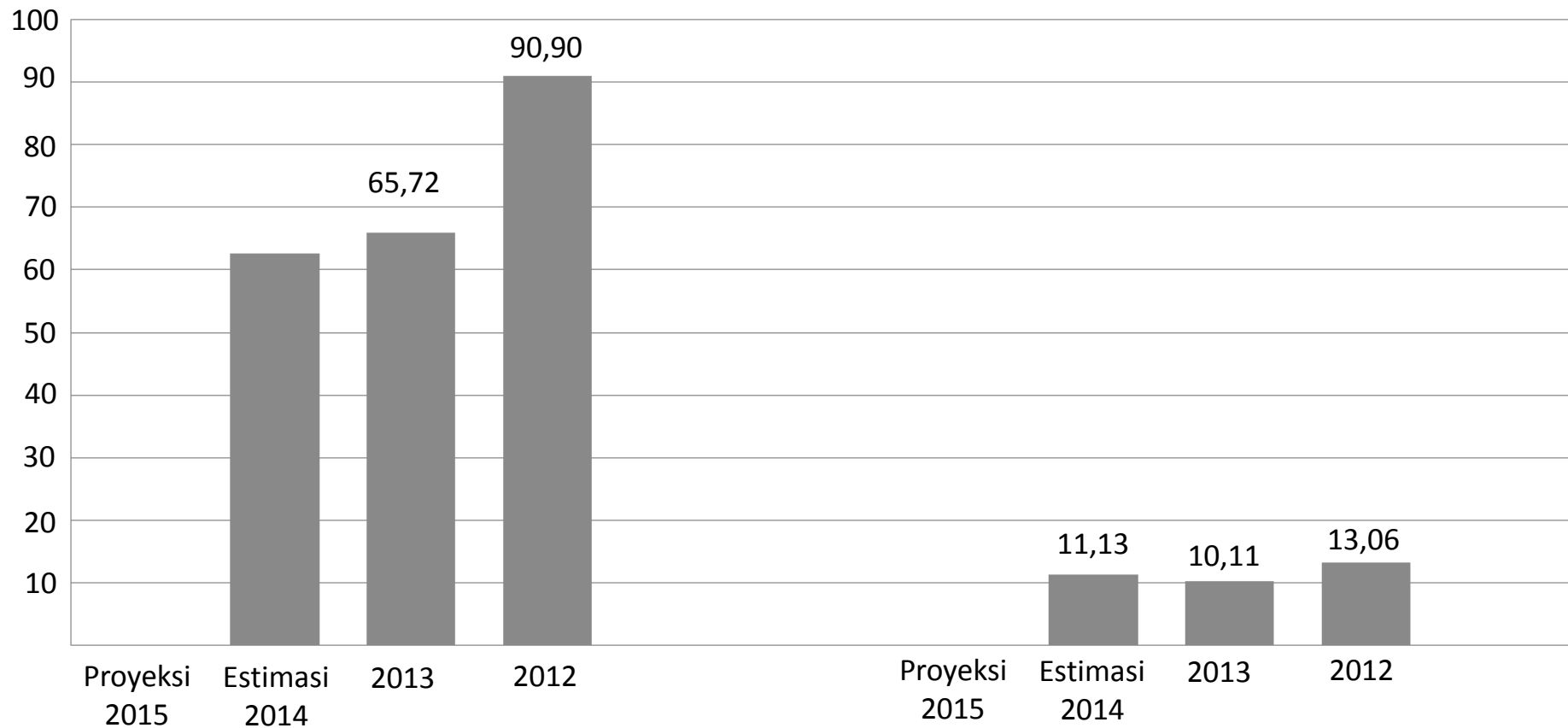

PROYEKSI 2015 - FINANSIAL

Tanggung Jawab Sosial Perusahaan



TANGGUNG JAWAB SOSIAL PERUSAHAAN

TERIMA KASIH

